

SBARR Overdracht

tussen hulpdiensten in de keten van de (acute) psychiatrie

SEPTEMBER 2023

De SBARR methode is een gestructureerde manier van communicatie tussen zorgverleners. Deze informatie is specifiek voor de overdracht tussen hulpdiensten in de keten van de (acute) psychiatrie.

S

SITUATION

- | | |
|--------------------|--|
| • Ik ben ... | naam en functie van organisatie |
| • Ik vraag ... | beoordeling /overleg/consultatie/vervoer |
| • Betreffende ... | naam/geboortedatum/BSN |
| • Verblijvende ... | actuele verblijfplaats/adres cliënt |

B

BACKGROUND

- | | |
|---|---|
| • Aanleiding/reden van oproep | |
| • Actuele behandeling/diagnose/medicatie | somatisch/psychisch, contactgegevens behandelaar |
| • Bekend in voorgeschiedenis met somatische, psychiatrische, verslavingsproblematiek? | |
| • Is er sprake van een actuele maatregel? | Denk aan CM/ZM/IBS/RM |
| • Is er een crisiskaart/hulpkaart/ en contactgegevens | Denk aan contactpersoon cliënt crisisplan aanwezig? |

A

ASSESSMENT

- | | |
|--|---|
| • Algemene beschrijving van de situatie | |
| • Beschrijf de fysieke toestand | |
| • Beschrijf de psychische toestand | |
| • Is er sprake van actuele suïcidaliteit? | |
| • Is er sprake van actuele (dreigende) agressie? | |
| • Omgevingsfactoren | Steunend, veilig, problematisch, kinderen |
| • Wil patiënt/cliënt meewerken aan verzochte vraag? | |
| • Heeft er tijdens onderzoek een interventie plaatsgevonden? | Denk aan medicatie, fixatie |

R

RECOMMENDATION

- | | |
|---|---|
| • Benoem wat je denkt dat er moet gebeuren | beoordeling/vervoer/advies/(be)handeling |
| • Omstandigheden die hierbij van belang zijn | veiligheidscondities, betrokkenen, aanvullende info |
| • Aanbeveling in bejegening | |
| • Bereikbaarheid gegevens verwijzer en cliënt | |
| • Is terugkoppeling tussen verwijzende en ontvangende partij gewenst? | |

R

REPEAT

- Om wie en waarover gaat het?
- Wat is waar en wanneer afgesproken?

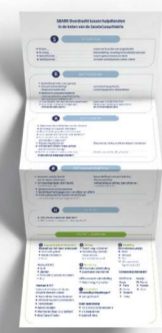

Voor aanvullende informatie is er een zakkaartje 'SBARR Psychiatrie' beschikbaar.

Hier staan de volgende tools beschreven:

- ABCDE - methode
- Vitale parameters (NEWS2-score)
- Broset Violence Checklist
- Columbia (C-SSRS)

Scan de QR-code om het zakkaartje te bekijken.



De SBARR is niet nieuw. Het wordt al gebruikt in de ziekenhuizen en in de ambulancetzorg.

Scan de QR-code om de animatievideo te bekijken.



nazb

netwerk acute zorg brabant

www.nazb.nl/sbarrpsychiatrie